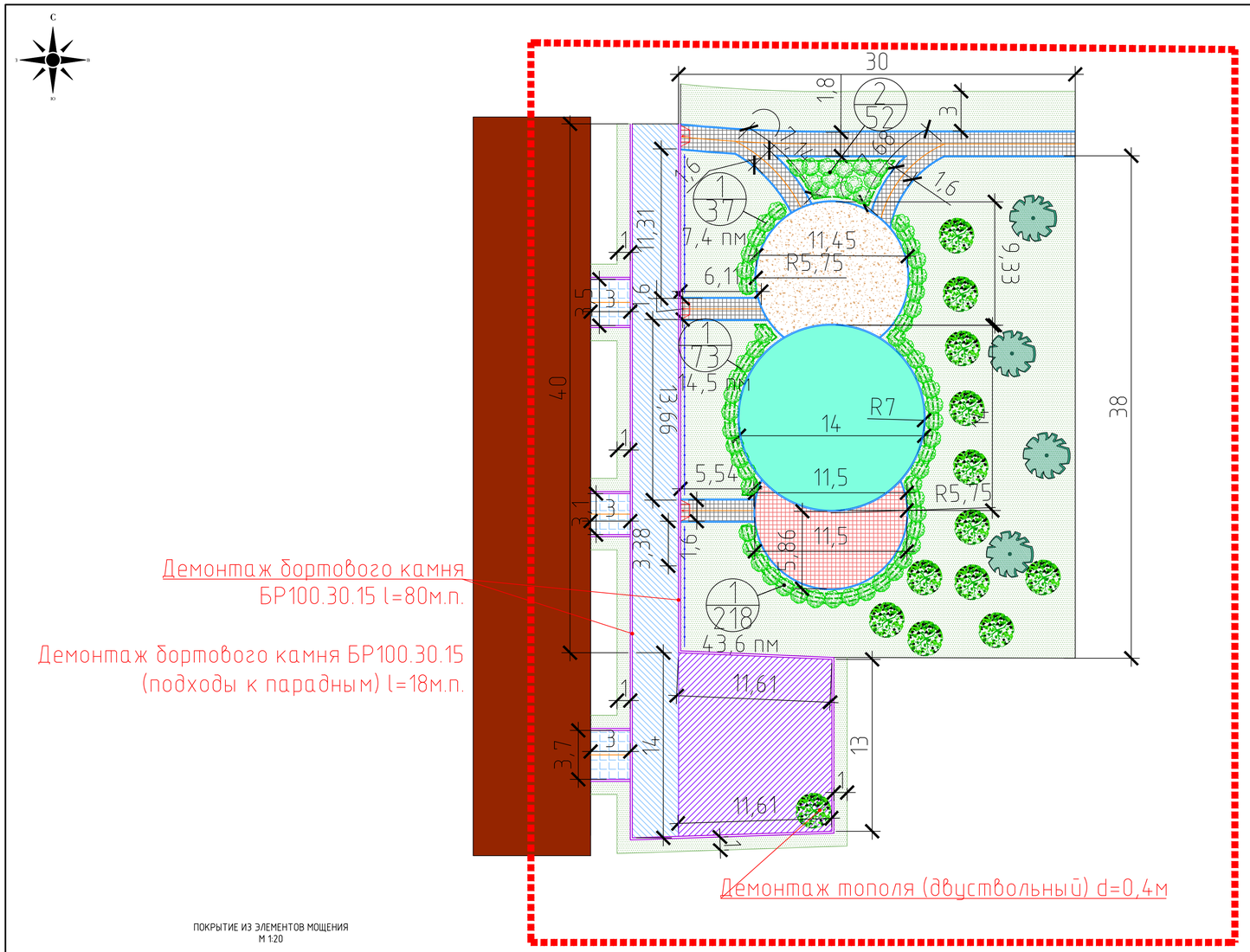

УСЛОВНЫЕ ОБОЗНАЧЕНИЯ

Линии градостроительного регулирования

- Условная граница проектируемой территории

Существующие объекты и покрытия

- Здания и строения (существующие)
- Древесно-кустарниковые насаждения (существующие)

Проектируемые объекты и покрытия

- Травмобезопасное покрытие (проектируемое)
- Покрытие из элементов мощения-новая конструкция (проектируемое)
- Набивное покрытие -новая конструкция (проектируемое)
- Асфальтобетонное покрытие проездов-ремонт (проектируемое)
- Асфальтобетонное покрытие проездов-новая конструкция (проектируемое)
- Асфальтобетонное покрытие подходов к парадным-ремонт (проектируемое)
- Бортовой камень бр 100.30.15 (проектируемый)
- Бортовой камень БР 100.20.8 (проектируемый)
- Газонное ограждение (проектируемый)
- Газон -ремонт (проектируемый)
- Занижение бортового камня, (проектируемое)
- Посадки кустарников (проектируемые)

Благоустройство территории, деревня Копорье, д.13
Площадь покрытия из тротуарной плитки S=152,7 м² (включая 62,2 м2-красная плитка)
Площадь травмобезопасного покрытия S=153,9 м²
Площадь покрытия из гранитного отсева S=92,9 м²
Площадь ремонта газона S=948,2 м²
Площадь ремонта проезда с а/б покрытием S=188,8 м²
Площадь уширения проезда с а/б покрытием S=155,9 м²
Площадь ремонта подходов к парадным с а/б покрытием S=30,9 м²
Общая длина бортового камня БР100.20.8 L=195,9 м.п.
Общая длина бортового камня БР100.30.15 L=151,7 м.п.
Установка газонного ограждения L=32,5м.п.

Ведомость элементов озеленения

Поз.	Наименование породы или вида насаждения	Возраст/ком	Кол.	Примечание
1	Чубушник "Венечный"	3-5 лет	328	Двухрядная живая изгородь, расстояние между саженцами 0,5-0,8 м, расстояние между рядами 0,7-1,0
2	Чубушник "Венечный"	3-5 лет	52	Посадка кустарника в группы

ПОКРЫТИЕ ИЗ ЭЛЕМЕНТОВ МОЩЕНИЯ
М 1:20

- Тротуарная плитка 200х100х60 мм. "Брусчатка" (серая, красная) по ГОСТ 17608-91 – 6 см.
- Монтажный слой - песок мелкий стабилизированный цементом 1/10 по ТУ-400-24-114-96 – 4 см.
- Щебень марки 1200 фр.20-40 с раскл. по ГОСТ 8267-93* - 10 см.
- Песок карьерный средний I класса с коэфф. фильтрации ≥ 2,5 м/сут. по ГОСТ 8736-2014 – 10 см.
- Геотекстиль плотность 250 г/м2

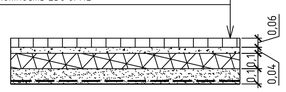

НАБИВНОЕ ПОКРЫТИЕ
М 1:20

- Отсев гранитный фр. 0-5 мм. по ГОСТ 31424-2010 – 8 см.
- Щебень из изверженных горных пород марки 1200 фр.20-40 с раскл. фр. 5-20 по ГОСТ 8267-93* – 10 см.
- Песок карьерный средний I класса с коэфф. фильтрации ≥ 2,5 м/сут. по ГОСТ 8736-2014 – 10 см.
- Геосентетический материал плотность 250 г/м2 по упл. грунту

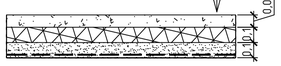

АСФАЛЬТНОЕ ПОКРЫТИЕ ПОДХОДОВ К ПАРАДНЫМ (РЕМОНТ)
М 1:20

- Смеси асфальтобетонные,горячие, плотные, песчаные, тип Г, марка I, по ГОСТ 9128-2013 – 6 см.
- Исправление профиля основания щебеночного

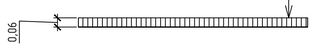

ТРАВМОБЕЗОПАСНОЕ ПОКРЫТИЕ
М 1:20

- Травмобезопасное покрытие для детских площадок из резиновой крошки 15 мм – 1,5 см.
- Армирующая сетка
- Отсев гранитный по ГОСТ 31424-2010 – 6 см.
- Щебень из изверженных горных пород марки 1200 фр.20-40 с раскл. фр. 5-10 по ГОСТ 8267-93* – 10 см.
- Песок карьерный средний I класса с коэфф. фильтрации ≥ 2,5 м/сут. по ГОСТ 8736-2014 – 10 см.
- Геосентетический материал плотность 250 г/м2 по упл. грунту

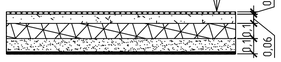

АСФАЛЬТОБЕТОННОЕ ПОКРЫТИЕ ПРОЕЗЖЕЙ ЧАСТИ (НОВОЕ ОСНОВАНИЕ)
М 1:20

- Смеси асфальтобетонные,горячие, мелкозернистые, плотные, тип Б, марка I, по ГОСТ 9128-2013 – 4 см
- Смеси асфальтобетонные,горячие, крупнозернистые, пористая, марка I, по ГОСТ 9128-2013 – 5 см.
- Щебень марки 1200 фр.20-40 с раскл. по ГОСТ 8267-93* - 15 см.
- Песок карьерный средний I класса с коэфф. фильтрации ≥ 2,5 м/сут. по ГОСТ 8736-2014 – 15 см.
- Геосентетический материал плотность 250 г/м2 по упл. грунту

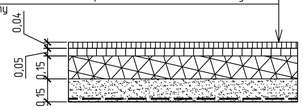

АСФАЛЬТОБЕТОННОЕ ПОКРЫТИЕ (РЕМОНТ)
М 1:20

- Смеси асфальтобетонные,горячие, мелкозернистые, плотные, тип Б, марка I, по ГОСТ 9128-2013 – 4 см
- Смеси асфальтобетонные,горячие, крупнозернистые, пористая, марка I, по ГОСТ 9128-2013 – 5 см.
- Исправление профиля основания щебеночного с добавлением материала 50 % на 100% площади

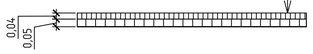

Изм.	Кол. уч.	Лист	№ док.	Подп.	Дата	Благоустройство территории, деревня Копорье, д.13		
						Благоустройство территории	Стадия	Лист	Листов
						Схема планировочной организации земельного участка (М 1:200)	ООО "Петровские дворы"		

Согласовано

Взам. инв. №

Подпись и дата

Инв. № подл.

Формат А1